SBS - SPP

BIT INCLUDED

VITE AUTOFORANTE PER LEGNO-METALLO

PUNTA LEGNO-METALLO

Speciale punta autoforante con geometria a sfiato per un'eccellente capacità di foratura sia su alluminio (fino a 10 mm di spessore) che su acciaio (fino a 8 mm di spessore).

ALETTE FRESATRICI

Le alette proteggono il filetto della vite durante la penetrazione nel legno. Garantiscono una massima efficienza di filettatura nel metallo ed una perfetta adesione tra lo spessore ligneo ed il metallo.

AMPIA GAMMA

La versione SPP con filetto parziale è ideale per il fissaggio su acciaio di pannelli sandwich anche di spessore elevato. Svasatori sottotesta taglienti per una perfetta finitura superficiale sull'elemento ligneo.

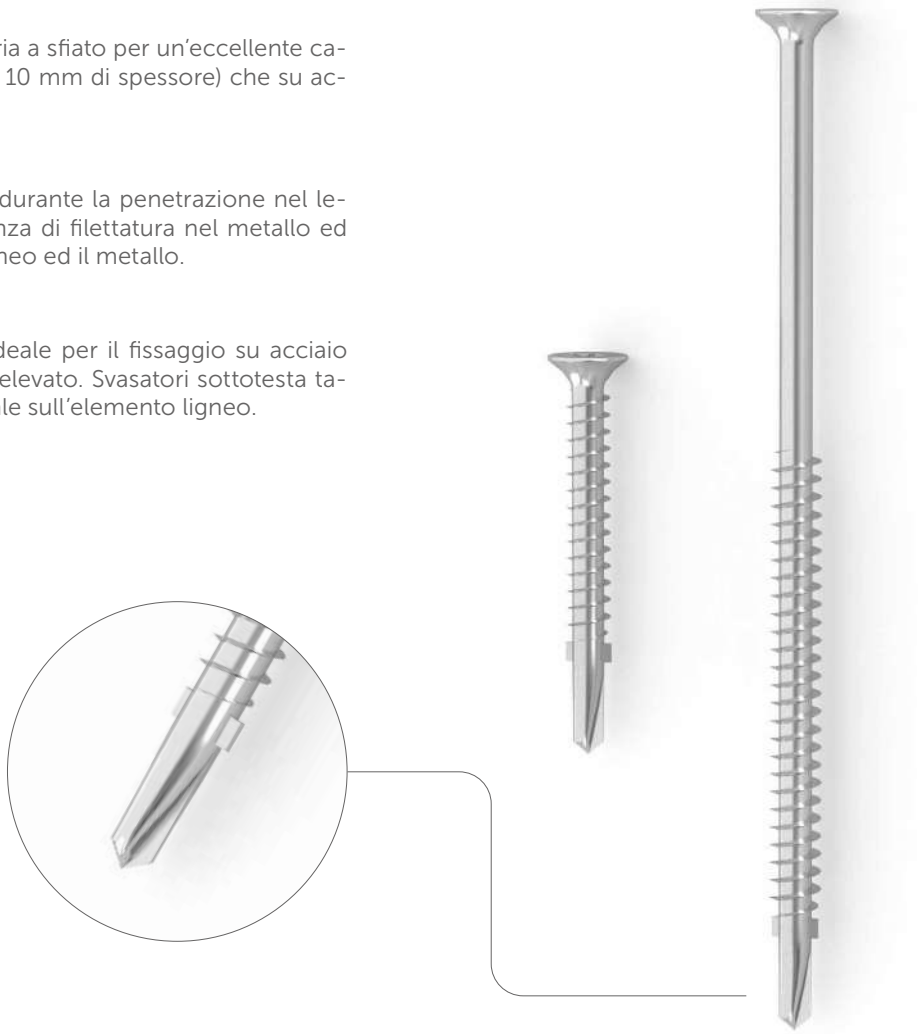

CARATTERISTICHE

FOCUS	punta autoforante con alette di protezione
TESTA	svasata con ribs sottotesta
DIAMETRO	da 4,2 a 6,3 mm
LUNGHEZZA	da 32 a 240 mm

MATERIALE

Acciaio al carbonio con zincatura galvanica.

CAMPI DI IMPIEGO

Fissaggio diretto e senza preforo di elementi in legno a sottostrutture in acciaio (spessore massimo 8,0 mm) o in alluminio (spessore massimo 10,0 mm).

GEOMETRIA

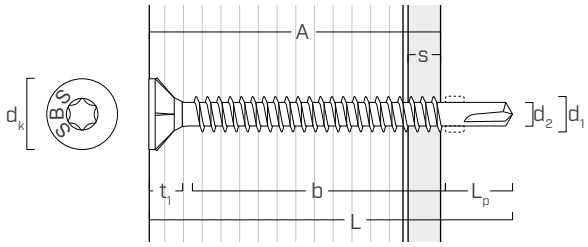

SBS

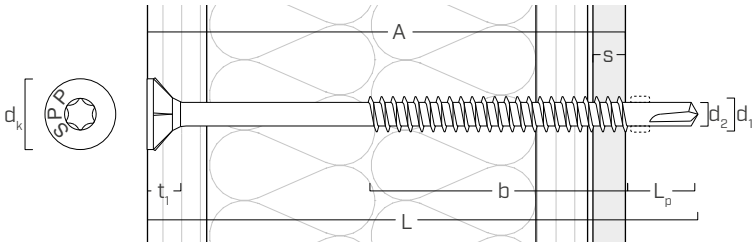

SPP

			SBS				SPP
Diametro nominale	**d_1**	**[mm]**	**4,2**	**4,8**	**5,5**	**6,3**	**6,3**
Diametro testa	d_K	[mm]	8,00	9,25	10,50	12,00	12,50
Diametro nocciolo	d_2	[mm]	3,30	3,50	4,15	4,85	4,85
Spessore testa	t_1	[mm]	3,50	4,20	4,80	5,30	5,30
Lunghezza punta	L_p	[mm]	10,0	10,5	11,5	15,0	20,0

INSTALLAZIONE

01

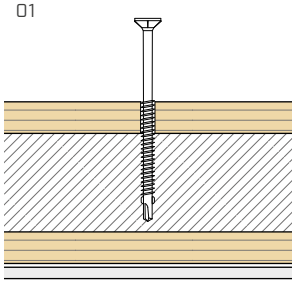

02

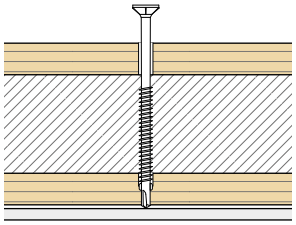

03

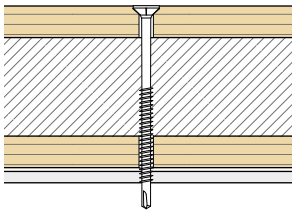

Avvitatura consigliata:
≈ 1000 - 1500 rpm (piastra in acciaio)
≈ 600 - 1000 rpm (piastra in alluminio)

CODICI E DIMENSIONI

SBS

d_1 [mm]	CODICE	L [mm]	b [mm]	A [mm]	s_1 [mm]	s_2 [mm]	pz.
4,2 TX 20	**SBS4232**	32	19	17	1÷3	2÷4	500
	SBS4238	38	25	23	1÷3	2÷4	500
4,8 TX 25	**SBS4838**	38	23	21	2÷4	3÷5	200
	SBS4845	45	30	28	2÷4	3÷5	200
5,5 TX 30	**SBS5545**	45	29	26	3÷5	4÷6	200
	SBS5550	50	34	31	3÷5	4÷6	200
6,3 TX 30	**SBS6360**	60	40	36	4÷6	6÷8	100
	SBS6370	70	50	46	4÷6	6÷8	100
	SBS6385	85	65	61	4÷6	6÷8	100
	SBS63100	100	80	76	4÷6	6÷8	100

SPP

d_1 [mm]	CODICE	L [mm]	b [mm]	A [mm]	s_1 [mm]	s_2 [mm]	pz.
6,3 TX 30	**SPP63125**	125	60	96	6÷8	8÷10	100
	SPP63145	145	60	116	6÷8	8÷10	100
	SPP63165	165	60	136	6÷8	8÷10	100
	SPP63180	180	60	151	6÷8	8÷10	100
	SPP63200	200	60	171	6÷8	8÷10	100
	SPP63220	220	60	191	6÷8	8÷10	100
	SPP63240	240	60	211	6÷8	8÷10	100

s_1 spessore piastra acciaio S235/St37
s_2 spessore piastra alluminio

SIP PANELS

La versione SPP è ideale per il fissaggio di pannelli SIP e pannelli sandwich grazie alla gamma completa con lunghezze fino a 240 mm.